**MENTIONS LÉGALES**
Editeur: Banque CIC (Suisse) SA,
Marketing et Communication,
Marktplatz 11 - 13, Case postale 216,
4001 Bâle, Suisse, T 0800 242 124
Auteurs: John James Bayer (jb), Jürg Bützer (jub),
Luca Carrozzo (cal), Christian Meier (mch),
Thomas Müller (mtk), Carl Münzer (muc), Robert Olloz (robol)
Achevé de rédiger: 16.12.2015

# perspectives

**01/2016** PERSPECTIVES DE MARCHÉ TRIMESTRIELLES

BANQUE CIC |SUISSE|

Veuillez tenir compte du tableau synoptique des comptes au verso

**CHÈRE LECTRICE, CHER LECTEUR,**

La Suisse est performante, neutre et possède une grande diversité culturelle. Ce qui nous semble évident aujourd'hui est le fruit d'un mélange de volonté intérieure et d'influences extérieures. Il y a 700 ans la population de la Suisse centrale s'est opposée aux ambitions de puissance des Habsbourg et a remporté à la bataille de Morgarten une victoire historique sur la suprématie de la noblesse. Même si d'un point de vue historique ce n'est pas clairement documenté, cette victoire est devenue le symbole du combat pour la liberté de la jeune Confédération. Les Confédérés ont à plusieurs reprises fait de nouveau preuve de résistance et, au faîte de leur gloire, étaient réputés invincibles. Suite à la défaite de Marignan il y a 500 ans, les conflits entre les cantons ont repris. Ce fut la France qui remit de l'ordre un an plus tard, assurant l'équilibre au sein de la Confédération avec le traité de « Paix Perpétuelle ».
Aujourd'hui, nos regards se portent également vers la France et vers l'Europe. Au plus tard depuis les attentats de Paris, nous avons repris conscience du fait que la paix est la condition première de la prospérité. Il s'agit aujourd'hui de préserver cette paix ainsi que nos valeurs, tout en trouvant les réponses aux questions fondamentales de notre temps. Nous devons faire front avec résolution contre le terrorisme et défendre le développement social, économique et politique. Un tel comportement a permis à la conférence sur le climat à Paris d'aboutir à une nouvelle cohésion et à des approches positives.
En ce sens, je suis confiant dans l'avenir et me réjouis de pouvoir vous accompagner en paroles et en actes. Je vous remercie de votre confiance.

Thomas Müller, CEO

# Perspectives économiques

Les données conjoncturelles internationales récentes ont dissipé la peur d'une récession mondiale imminente. Alors que les craintes concernant la Chine se sont atténuées, l'économie américaine a une nouvelle fois prouvé sa puissance avec un taux de croissance de 2.1 % au troisième trimestre. Cela se reflète également dans une baisse du taux de chômage qui, avec 5.0 %, atteint son niveau le plus bas depuis 2008. Bien que la reprise conjoncturelle aux États-Unis soit la plus avancée, il faudra du temps à la Réserve fédérale pour abandonner sa politique monétaire très souple en raison de l'absence de pression inflationniste.

## Sans pression inflationniste, la politique monétaire souple sera maintenue

L'économie des pays émergents se situe à l'opposé en termes de croissance. En dépit de résultats décevants, la tendance baissière de la conjoncture semble interrompue pour l'instant.

La reprise économique se poursuit dans la zone euro avec une croissance de 1.6 % au troisième trimestre, ce qui se manifeste au travers d'un solide octroi de crédits. L'Espagne se distingue notamment avec un taux de croissance de 3.4 %. Étant donné que le taux d'inflation dans la zone euro reste cependant proche de 0 %, la probabilité d'une extension du programme d'assouplissement monétaire de la Banque centrale européenne (BCE) augmente.

Dans le contexte d'un léger progrès global de l'évolution internationale, l'économie suisse est soutenue par une solide consommation privée, des investissements d'équipement et des exportations nettes. Les craintes d'une récession n'ont donc pas été confirmées, malgré le choc du taux de change. (robol)

# Les Marchés

## « Nous escomptons une année boursière intéressante »

Suivez-nous sur Twitter @BanqueCIC twitter

**Une situation de « déjà-vu » attend les investisseurs sur les marchés des actions en 2016. Les principales banques centrales continueront de dicter le rythme sur les marchés des actions avec leur politique de taux d'intérêt. Avec sa position plus restrictive, la Fed s'oppose à une « troupe » de banques centrales à la politique monétaire expansionniste et aux programmes d'assouplissement monétaire (QE). La guerre des changes va donc se poursuivre de manière inchangée. Les évolutions prévisibles des taux de change auront une incidence sur les résultats des entreprises et provoqueront des turbulences économiques, notamment dans les pays en voie de développement. L'environnement de taux bas soutient toujours l'attractivité (relative) des titres porteurs de dividendes et stimule l'activité de fusion et d'acquisition. En résumé, nous nous attendons à une année boursière intéressante avec des marchés volatils. (jub)**

### ACTIONS SUISSES

Le marché suisse des actions a connu une année très mouvementée. Souvent encouragées par la politique monétaire souple des banques centrales et par des déclencheurs fondamentalement incompréhensibles, les grandes entreprises ont elles aussi été victimes de fluctuations de cours volatils. La question qui se pose à présent est de savoir quelle tendance va se dessiner sur le marché suisse des actions en 2016. En principe, nous estimons que la bourse suisse offre encore un certain potentiel. Les liquidités élevées détenues par de nombreuses entreprises autorisent une politique de dividendes favorable aux actionnaires et qui reste attrayante par rapport au rendement des obligations. La stabilité politique confère une sécurité supplémentaire aux entreprises ayant leur siège en Suisse. En ce début 2016, nous continuons de miser sur les titres habituels tels que **Roche**, **Novartis** et **Nestlé** qui ont fait leurs preuves. (mch)

SMI

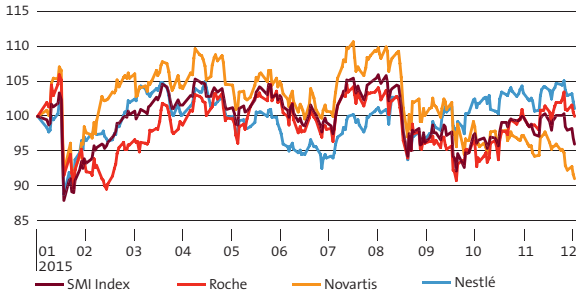


### ACTIONS EUROPÉENNES

A travers de nombreux actes et paroles, la BCE à l'ère de Mario Draghi continuera d'avoir une influence, voire une incidence majeure sur les bourses en 2016. L'affaiblissement systématique de l'euro a sensiblement amélioré la compétitivité mondiale des entreprises européennes et s'est traduit par une reprise économique durable dans la zone euro, encore favorisée par les coûts bas de l'énergie. L'Europe n'en demeure pas moins un chantier d'un point de vue économique, mais surtout politique. Le potentiel haussier reste limité du fait de ces impondérables. Notre préférence va aux actions offrant un rendement en dividendes important de sociétés fortement capitalisées telles que **Allianz**, **easyJet** et **Total**. (jub)

Euro Stoxx 50

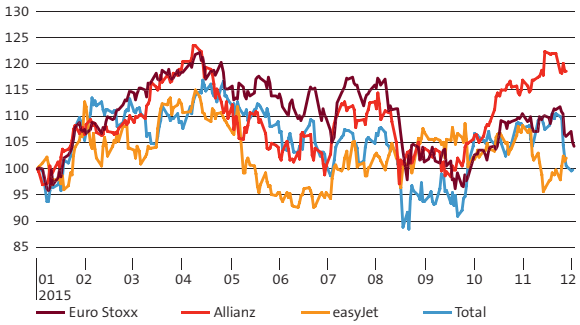


### ACTIONS AMÉRICAINES

L'évolution actuelle de l'économie américaine est solide, d'autant que le taux de chômage de 5 % actuellement va encore baisser. La forte appréciation du dollar US ainsi que la faiblesse du prix du pétrole sont moins plaisantes. Combinées à l'économie fragile des pays émergents, elles pèsent sur les bénéfices des entreprises. L'envolée de la bourse a fait grimper les valorisations, si bien que les marchés S&P 500, Dow Jones et Nasdaq ne sont plus vraiment intéressants. Dans ce contexte, il est préférable d'investir dans des titres de qualité : **Abbott Laboratories**, **Mondelez Int.** et **United Technologies**. (jb)

S&P 100

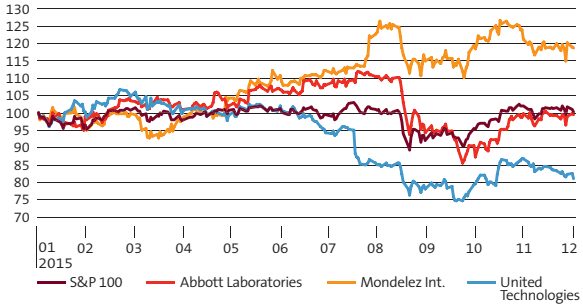


### OBLIGATIONS

Les taux d'intérêt en Suisse ont une nouvelle fois été mis sous pression au quatrième trimestre, sur l'ensemble de la courbe des taux. Les emprunts de grande qualité en ont notamment profité, tout comme les emprunts présentant un risque de crédit un peu plus élevé, qui ont en outre été favorisés par la hausse des marchés des actions. Eu égard à la politique monétaire toujours expansionniste de la BCE, nous prévoyons des taux d'intérêt bas pour les courtes maturités. Nous estimons en revanche probable une hausse des taux d'intérêt des emprunts à maturité longue en 2016, raison pour laquelle nous avons toujours une opinion positive concernant les emprunts à maturité courte présentant un risque de crédit un peu plus élevé. (muc)

Rendement à 10 ans des emprunts d'Etat suisses

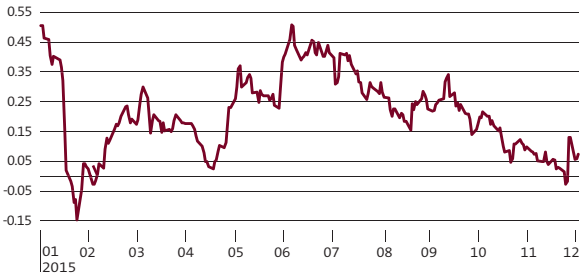

# La Chronique

de Christian Meier, Chief Investment Officer adjoint

## Chine : hot… or not?

CHÈRE LECTRICE, CHER LECTEUR,

De nombreux investisseurs prétendent que les gains sont actuellement très modestes sur les marchés des capitaux. Il est vrai que nous avons connu des temps plus faciles. Mais l'économie est une structure dynamique où de nouvelles opportunités se créent sans cesse. Tout l'art consiste à reconnaître les tendances à temps et à investir avec des moyens appropriés. Malheureusement, une prévision correcte des tendances est beaucoup plus difficile qu'on ne le pense et personne n'est à l'abri des erreurs d'évaluation. Ainsi, le fondateur de Microsoft, Bill Gates, avait-t-il annoncé en 1993 à ses collaborateurs : « Internet n'est qu'une mode passagère ». Une erreur d'appréciation monumentale, comme nous le savons tous aujourd'hui.

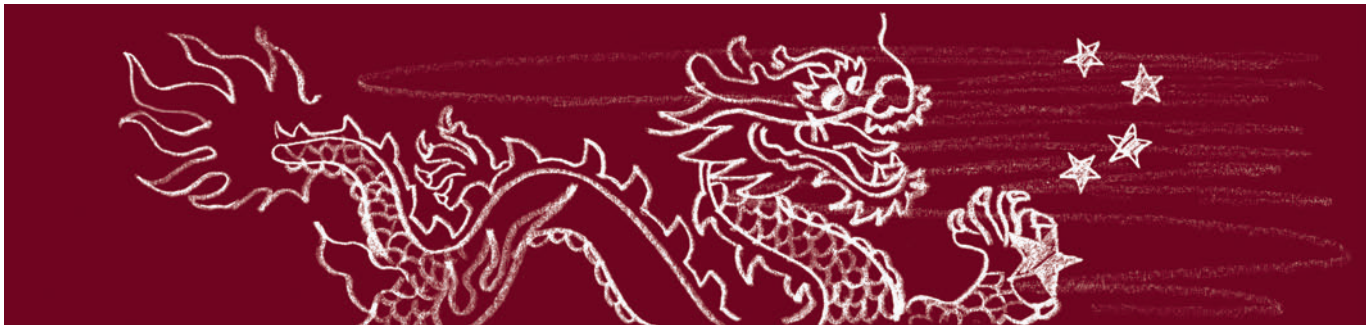

La Chine est l'une des tendances majeures de l'époque actuelle. Nombreux sont ceux qui voient en ce pays l'avenir. Est-ce vraiment le cas ou cette prévision n'est-elle qu'une erreur d'appréciation parmi tant d'autres ? Il faut admettre que des points très nombreux et parfaitement convaincants plaident en ce sens. Ainsi, la Chine est la première économie mondiale à l'aune de son pouvoir d'achat. Des ressources humaines quasi inépuisables assurent des capacités de croissance incroyables au pays. Bien que le géant asiatique ait quelque peu vacillé dernièrement, la Chine reste fondamentalement un pays en parfaite santé, qui a jusqu'à présent été en mesure de résoudre les problèmes sans aide extérieure. Mais avant d'investir aveuglément en Chine, je voudrais éclairer la tendance supposée positive en faveur de la Chine sous un autre angle.

Le pays émergent qu'est la Chine compte de nombreux entrepreneurs qui agissent comme leurs modèles occidentaux. Or, l'économie de ce pays est encore largement planifiée. Le parti communiste dirige et tire les ficelles en sous-main. Les communistes ont certes réussi à gérer une expansion économique sans pareille grâce à leur style de direction, mais à long terme le gouvernement n'aura pas d'autre choix que de revoir ses positions. La croissance économique se traduit en effet par une amélioration directe de la prospérité de la population chinoise. La consommation de viande augmente, tout comme le désir d'avoir une voiture. Le besoin de liberté politique, voire d'une liberté d'opinion, pourrait être la prochaine étape de la prospérité. Comment le gouvernement réagira-t-il ? Le géant asiatique survivrait-il sans dommages à de telles revendications internes ?

Une bombe démographique à retardement pèse actuellement sur la Chine. En plus d'une espérance de vie qui monte en flèche, la politique de l'enfant unique a été rigoureusement imposée durant des décennies. Le pays est donc confronté à deux problématiques capitales. Pour commencer, il a vu grandir deux générations d'enfants très gâtés au plan matériel qui n'ont jamais appris à partager. L'avenir de la Chine repose sur les épaules de « petits princes ». Un trou démographique s'est ensuite formé. La prévoyance vieillesse est particulièrement préoccupante et une solution se fait attendre. Le gouvernement a certes reconnu le problème et assoupli la politique de l'enfant unique, mais il est peut-être trop tard.

Un autre point concerne l'absence de capacité d'innovation révolutionnaire en Chine. La Chine n'invente rien. Lors de l'émergence des pays industrialisés, chaque nation a produit ses propres inventions qui en ont engendré de nouvelles par un effet domino. Cette évolution fait totalement défaut en Chine. Par le passé, le Japon a certes aussi beaucoup copié, mais il a défini de nouveaux standards mondiaux en termes d'efficacité de la fabrication et de qualité. Si la capacité d'innovation technologique est considérée comme la clé d'une croissance économique durable en ce siècle, l'avenir de la Chine paraît également hautement incertain sous cet angle.

La Chine symbolise incontestablement la soif de croissance et une armée colossale de consommateurs. J'estime cependant que l'image de la Chine est totalement surévaluée. C'est principalement dû à l'optimisme borné de nombreux analystes qui minimisent tous les problèmes et accentuent l'effet de mode de la Chine. Vous souvenez-vous encore de la tendance aux « terres rares » ? Ceux qui ont adopté le bon timing ont ainsi pu gagner beaucoup d'argent. L'investisseur orienté long terme a en revanche subi une baisse de performance de plus de 80 % depuis les plus hauts. De tels événements ne sont pas rares en ce qui concerne les tendances. L'art de gagner de l'argent avec les tendances ne consiste donc pas uniquement à identifier la tendance, mais aussi à reconnaître le bon moment pour en changer. Il n'en va pas autrement de la Chine. Actuellement, cette tendance à long terme est plutôt stimulée par le comportement des investisseurs et non par l'évolution durable du pays. Cette tendance offre néanmoins régulièrement des opportunités dont il est possible de profiter. L'un n'exclut pas l'autre.

La chronique reflète l'opinion personnelle de l'auteur.

Christian Meier est Chief Investment Officer adjoint et responsable de l'Advisory de la Banque CIC (Suisse). Cet économiste d'entreprise HES est également Certified International Investment Analyst CIIA et travaille depuis environ huit ans au sein du Portfolio Management de la banque.

# En Bref

Thèmes d'investissement actuels en bref

## Fonds CIC Primus : à la recherche du rendement perdu

Dans l'environnement actuel en matière de taux d'intérêt, il est particulièrement difficile pour les chasseurs de rendement de gagner de l'argent avec des obligations. Pour dégager un rendement légèrement supérieur, les investisseurs en obligations CHF doivent accepter des risques élevés ou des maturités extrêmement longues. Il y a trois ans, la Banque CIC (Suisse) a lancé un fonds unique en Suisse afin de combler cette lacune, le fonds CIC CH - High Yields CHF Primus. Deux caractéristiques rendent le fonds Primus unique. Pour commencer, le fonds Primus est le seul fonds en Suisse qui investisse dans des obligations offrant des rendements supérieurs à la moyenne (AAA - B-), mais en garantissant en permanence une notation moyenne d'au moins BBB-, restant ainsi dans le domaine investment-grade. Ensuite, le fonds Primus investit exclusivement en emprunts libellés en francs suisses et ne détient donc aucune monnaie étrangère.

Bien que nous ayons été confrontés ces trois dernières années à des taux d'intérêt ayant baissé jusqu'à atteindre un niveau négatif, le fonds Primus a été en mesure de surperformer l'indice obligataire étendu (SBR14T) et a réussi à progresser de plus de 9 % avant déduction des frais.

La mission du fonds Primus entre à présent dans la phase vraiment intéressante. Les taux d'intérêt peuvent difficilement chuter davantage et tous les investisseurs en obligations craignent le retournement de tendance. La situation d'urgence dans le domaine des placements à revenu fixe atteint son paroxysme. Seule alternative, le fonds Primus a ainsi sa place dans tout portefeuille obligataire en francs suisses. Saisissez cette occasion pour évoquer avec votre conseiller en placement les possibilités d'amélioration de votre portefeuille obligataire grâce à la performance du fonds Primus. (cal)

CIC CH - HIGH YIELDS « CHF PRIMUS »
ISIN LU0851060664

## La part des épargnants dans le pilier 3a dépasse 50 %

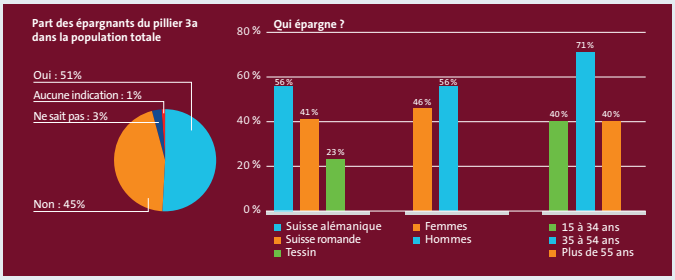


Le rôle central de l'épargne 3a en Suisse s'accroît : en 2015, plus de la moitié des Suisses a fait appel à des solutions de prévoyance privée du pilier 3a. Ce sont 16 % de plus qu'il y a trois ans. Pour leurs épargnes du pilier 3a, les Suisses alémaniques et les femmes privilégient les banques. La majorité des Suisses ne connaît pas le taux d'intérêt de son compte du pilier 3a. Ces constatations font partie des résultats de la deuxième étude représentative à l'échelle nationale sur la prévoyance privée du pilier 3a réalisée à la demande de la Banque CIC (Suisse). Vous en saurez plus à ce sujet sur www.cic.ch/etudes.

## Taux d'intérêt actuels en CHF

(état au 01.01.2016)

| Pour l'épargne et la prévoyance | Clientèle privée | Clientèle commerciale |
|---|---|---|
| Compte d'épargne | 0.400 % | pas d'offre |
| Compte de placement | 0.300 % | 0.150 % |
| Compte de prévoyance 3a | 0.800 % | pas d'offre |
| Compte de libre passage | 0.500 % | pas d'offre |
| **Pour un usage quotidien** | | |
| Compte privé | 0.0625 % | pas d'offre |
| Compte courant | pas d'offre | 0.000 % |

Compte d'épargne: offre pour clients domiciliés en Suisse ou dans la Principauté de Liechtenstein.
Compte de prévoyance 3a : offre pour clients domiciliés en Suisse ou dans la Principauté de Liechtenstein et pour clients suisses domiciliés à l'étranger.
Les taux d'intérêt et les conditions applicables peuvent être consultés sur www.cic.ch.


BANQUE CIC |SUISSE|

La banque de la clientèle privée et commerciale

Bâle, Fribourg, Genève, Lausanne, Lugano, Neuchâtel, Sion, Zurich

T 0800 242 124
**www.cic.ch**



**DISCLAIMER** Les rendements escomptés et le risque apprécié ne sont pas des indicateurs fiables des rendements et risques futurs. Les rendements effectifs peuvent substantiellement s'écarter de ces valeurs et l'évolution de la valeur dans le passé ne permet pas d'anticiper les futurs résultats. Les conditions figurant dans le présent document sont purement indicatives et peuvent subir à tout moment des modifications. La Banque CIC (Suisse) SA ne donne aucune garantie au sujet de la fiabilité et de l'exhaustivité du présent document et rejette toute responsabilité quant aux pertes pouvant résulter de son exploitation.

# Vue d'ensemble de la gamme de comptes Banque CIC (Suisse)

| | PAIEMENTS | | |
|---|---|---|---|
| Type | COMPTE PRIVÉ | COMPTE COURANT | |
| Titulaire | Clients privés | Clients privés | **Entrepreneurs et entreprises** |
| Description | Pour vos entrées de salaire, le trafic des paiements et l'exécution d'opérations de titres | Pour vos opérations bancaires dans une devise étrangère et comme compte pour utilisations dans le cadre d'une limite de crédit convenue | Pour toutes les transactions dans le cadre de votre activité professionnelle d'entreprise |
| Devise | CHF, EUR, USD et GBP | CHF et devise étrangère | CHF et devise étrangère |
| Taux d'intérêt [4] | CHF 0.0625 %<br>EUR 0.0625 %<br>USD 0.125 %<br>GBP 0.125 % | CHF 0.000 %<br>EUR 0.000 %<br>USD 0.125 %<br>GBP 0.125 %<br><br>Autres devises étrangères sur demande | CHF 0.000 %<br>EUR 0.000 %<br>USD 0.125 %<br>GBP 0.125 %<br><br>Autres devises étrangères sur demande |
| Limite de rémunération | au-delà de CHF 10 millions, sur demande | au-delà de CHF 10 millions, sur demande | au-delà de CHF 10 millions, sur demande |
| Ouverture et fermeture | gratuites | gratuites | gratuites |
| Gestion du compte | comprise dans les frais de relation client [1] | comprise dans les frais de relation client [1] | CHF 6 par mois |
| Disponibilité/ limite de retrait | CHF, EUR, USD, GBP 500 000 p. a.<br><br>Les montants supérieurs sont soumis à un délai de résiliation de 3 mois.<br><br>En cas de non-respect du délai de résiliation, il est débité, à la fin de l'année ou lors de l'annulation du compte, 0,500 % du montant dépassant la limite.<br><br>Aucune restriction lors d'achats de titres et de métaux précieux ainsi que pour les paiements d'intérêts et d'amortissements auprès de la Banque CIC (Suisse). | Dans le cadre de l'avoir sans résiliation. | |
| Dépassements sur le compte | non prévus<br><br>Les dépassements autorisés au cas par cas feront l'objet d'un intérêt moratoire. [4] | possible<br><br>Les retraits dépassant la limite de crédit autorisée sont soumis à un intérêt moratoire (plus 0,250 % de commission de crédit par trim. sur le débit le plus élevé). [4] | |
| Arrêté de compte | annuellement, gratuit | trimestriellement, gratuit | |
| Trafic des paiements | disponible | disponible | |
| eBanking | consultations du compte et trafic des paiements | consultations du compte et trafic des paiements | |
| Carte Maestro | disponible pour les comptes en CHF et en EUR CHF 50 p. a. (ou contre-valeur) | disponible pour les comptes en CHF et en EUR CHF 50 p. a. (ou contre-valeur) | |
| Carte de crédit | disponible pour les comptes en CHF, en EUR et en USD<br>Argent CHF, EUR, USD 100 p. a.<br>Or CHF, EUR, USD 200 p. a. | disponible pour les comptes en CHF, en EUR et en USD<br>Argent CHF, EUR, USD 100 p. a.<br>Or CHF, EUR, USD 200 p. a. | |
| Liaison avec dépôt de titres | disponible | disponible | |

[1] Frais de relation client CHF 25 par trim.
Simple et transparente – une seule commission pour tous les comptes. La Banque CIC (Suisse) facture pour les clients privés, au lieu de frais de gestion de compte, un forfait simple et transparent par relation client. Ces frais dits de relation client englobent la gestion de tous les comptes de transactions gérés sous une relation client, y compris les comptes en devises étrangères et d'autres prestations de services. Vous trouverez les détails dans le tarif «Conditions et tarifs pour clients privés». Vous trouverez les détails dans le tarif «Conditions et tarifs pour clients privés». Pour les clients domiciliés à l'étranger et ayant un volume d'affaires inférieur à CHF 100 000, le tarif de CHF 75 par trim. est applicable. En fonction du pays, il peut être perçu une commission plus élevée. Votre conseiller à la clientèle vous informera volontiers quant aux pays concernés.

[2] Offre pour clients domiciliés en Suisse ou dans la Principauté du Liechtenstein.

[3] Offre pour clients domiciliés en Suisse ou dans la Principauté du Liechtenstein ainsi que pour les Suisses domiciliés à l'étranger.

[4] Les taux d'intérêt publiés sont applicables pour les clients domiciliés en Suisse ou dans la Principauté du Liechtenstein. Conditions pour clients domiciliés à l'étranger sur demande. Intérêt débiteur en cas de découverts p. a. : CHF 9.0 %, EUR 8.5 %, GBP et USD 8.0 %.
Autres conditions sur demande.

| | ÉPARGNE | | | PRÉVOYANCE | |
|---|---|---|---|---|---|
| **Type** | **COMPTE DE PLACEMENT** | | **COMPTE D'ÉPARGNE** [2] | **COMPTE DE PRÉVOYANCE 3A** [3] | **COMPTE DE LIBRE PASSAGE** |
| **Titulaire** | Clients privés | Entrepreneurs et entreprises | Clients privés | Clients privés | Clients privés |
| **Description** | Pour une épargne flexible avec disponibilité importante dans un but d'investissement à moyen ou long terme | Pour une épargne de placement flexible avec disponibilité élevée et pour le placement sûr à moyen terme de vos liquidités | Pour une épargne traditionnelle et à long terme<br><br>Apport minimum CHF 10 000 | Pour une épargne privée dans le cadre de la prévoyance vieillesse privée du pilier 3a | Pour le placement ciblé de votre avoir du 2e pilier (LPP) d'une caisse de pension suisse |
| **Devise** | CHF, EUR | CHF, EUR | CHF | CHF | CHF |
| **Taux d'intérêt** [4] | CHF 0.300 %<br>EUR 0.125 % | CHF 0.150 %<br>EUR 0.0625 % | 0.400 % | 0.800 % | 0.500 % |
| **Limite de rémunération** | à partir de CHF, EUR 500 000, taux d'intérêt :<br>CHF 0.150 %<br>EUR 0.0625 %<br>au-delà de CHF 10 millions, sur demande | à partir de CHF 5 millions, EUR 500 000, taux d'intérêt :<br>CHF, EUR 0.000 %<br>au-delà de CHF 10 millions, sur demande | CHF 500 000<br><br>Rémunération des montants dépassant ce cadre: taux d'intérêt du compte privé | aucune | aucune |
| **Ouverture et fermeture** | gratuites | gratuites | gratuites | gratuites [5] | gratuites [5] |
| **Gestion du compte** | gratuite | CHF 6 par mois | gratuite | gratuite | gratuite |
| **Disponibilité/ limite de retrait** | CHF, EUR 50 000 p. a.<br><br>Les montants supérieurs sont soumis à un délai de résiliation de 3 mois.<br><br>En cas de non-respect du délai de résiliation, il est débité, à la fin de l'année ou lors de l'annulation du compte, 0,500 % du montant dépassant la limite.<br><br>Aucune restriction lors d'achats de titres et de métaux précieux ainsi que pour les paiements d'intérêts et d'amortissements auprès de la Banque CIC (Suisse). | | CHF 25 000 p. a.<br><br>Les montants supérieurs sont soumis à un délai de résiliation de 6 mois.<br><br>En cas de non-respect du délai de résiliation il est débité, à la fin de l'année ou lors de l'annulation du compte, 0,500 % du montant dépassant la limite. | Les transferts à une nouvelle institution de prévoyance du pilier 3a sont soumis à un délai de résiliation de 3 mois. Sans résiliation pour toutes les autres possibilités de versement autorisées par la loi (p. ex. retrait anticipé pour la propriété du logement,reprise d'une activité lucrative indépendante, etc.). | Sans résiliation dans le cadre des possibilités de versement autorisées par la loi (p. ex. transfert à une nouvelle caisse de pension, départ définitif de la Suisse, etc.). |
| **Dépassements sur le compte** | pas possible | | pas possible | pas possible | pas possible |
| **Arrêté de compte** | annuellement, gratuit | | annuellement, gratuit | annuellement, gratuit | annuellement, gratuit |
| **Trafic des paiements** | ▪ possible dans certaines limites<br>▪ pas de prélèvement direct<br>▪ payant selon tarif « Conditions et tarifs pour clients privés » et « Conditions et tarifs pour clients commerciaux » | | | pas disponible | pas disponible |
| **eBanking** | consultations du compte et transferts de comptes | | consultations du compte et transferts du compte | consultations du compte | consultations du compte |
| **Carte Maestro** | pas disponible | | pas disponible | pas disponible | pas disponible |
| **Carte de crédit** | pas disponible | | pas disponible | pas disponible | pas disponible |
| **Liaison avec dépôt de titres** | disponible | | pas disponible | épargne titres possible, détails sur demande | épargne titres possible, détails sur demande |

[5] Exceptions à la fermeture gratuite/au paiement partiel gratuit : en cas de retrait anticipé pour la propriété du logement, des frais de traitement forfaitaires de CHF 300 sont facturés. Si le financement est assumé par la Banque CIC (Suisse), il est renoncé aux frais de traitement. En cas de départ définitif de la Suisse, des frais de traitement forfaitaires de CHF 300 sont perçus.

Valables à partir de 01.01.2016
Les modifications des prix et prestations de services demeurent réservées à tout moment. Les Conditions Générales de la Banque CIC (Suisse) SA sont applicables. Vous trouverez de plus amples informations sur Internet, www.cic.ch.